



ESPECIFICACIÓN TÉCNICA

DIVISIÓN  
INVESTIGACION Y DESARROLLO

ORPRO: SUBINTE

ANEXO N°

TRAJE  
DIRECTOR  
BANDA SINFONICA

Condición: NUEVO/ SIN USO

**A. OBJETO:**

1. La presente Especificación Técnica establece las exigencias que debe satisfacer el efecto en mención, cuya función es complementar el Uniforme del Director de la Banda Sinfónica de Gendarmería Nacional.

**B. CARACTERISTICAS GENERALES:**

**DESCRIPCIÓN GENERAL DEL MODELO:** Traje masculino, compuesto por Frac y Pantalón (que se confeccionará a medida del personal por tratarse de una prenda de sastrería, con condiciones exigentes de calce, sujetas a facilitar los movimientos de los músicos).

El frac se confeccionará en tejido principal y secundario (forrería). Será de corte recto y amplio, con cuello sastre (pie de cuello y solapa) y doble hilera de botones, que cerrará al frente con ojal y botón (cruce de izquierda a derecha).

En la manga izquierda llevará cosido, a modo de aplique, el bordado del “**Emblema Oficial de GN tipo 2**” (verde).

La espalda tendrá una abertura central en forma de martillo con recortes “*Dior*” y terminación en forma de levita.

El pantalón será de corte recto, llevará: UN (1) pliegue en cada delantero, UNA (1) pinza en cada trasero, un total de DOS (2) bolsillos delanteros superiores, DOS (2) bolsillos traseros, cintura postiza con SIETE (7) pasa cintos y cartera con cierre.

A modo ornamental, llevará en los laterales de cada pierna, doble cinta gross, color negro, separada a 10 mm entre sí, cosidas desde la cintura hasta el bajo, quedando la costura lateral en el medio de ambas cintas.

El cruce de cierre del pantalón será de izquierda a derecha. El sentido del mismo es con la prenda colocada.

**1. MATERIA PRIMA.**

**Frac**

- a. **Tela principal:** Sarga. Composición: lana 90% - Otras fibras 10%.

Coordenadas cromáticas: Color Verde “L” 22,71, “a” +1.01, “b” + 3.68.

Tolerancia cromática  $\leq 1,5$  CMC. *Conforme Punto B.8*

- **Entretelas tejidas:** para sastrería y crin.

- b. **Tela secundaria - forrería:** Rayón, color al tono del textil principal.



	<p style="text-align: center;">ESPECIFICACIÓN TÉCNICA</p>	<p style="text-align: center;">DIVISIÓN INVESTIGACION Y DESARROLLO</p>
		<p style="text-align: center;">ORPRO: SUBINTE</p>
<p style="text-align: center;">ANEXO N°</p>	<p style="text-align: center;">TRAJE DIRECTOR BANDA SINFONICA</p>	<p style="text-align: center;">Condición: NUEVO/ SIN USO</p>

- **Bolsa de bolsillo:** Rayón, color al tono del textil principal.
- **Botón:** Metálico dorado, sobre relieve el Escudo Nacional Argentino.
  - **Botones delantero y espalda:** 20/25 mm de diámetro.
  - **Botones manga:** 15 mm de diámetro
  - **Bolsillo ojal interno:** botón de poliéster, color al tono, de 10 mm de diámetro.
  - **Botones de repuesto:** En las costuras laterales internas se coserán DOS (2) botones de repuesto “metálico dorado con el Escudo Nacional Argentino” (de 20/25 mm y de 15 mm de diámetro).
- **Hilo:** Poliéster, color al tono del textil principal.

## 2. DETALLES DE CONFECCION:

*Frac - Conforme Punto B.5*

- **Delantero:** Estará confeccionado íntegramente en tela principal. Se accederá por el frente, con un cruce de 80/90 mm y cerrará a través de un botón y ojal funcional al mismo. Llevará cuello sastre, con la solapa formando una punta en ángulo hacia arriba (solapa de pico), de 60 mm y armado con entretela. La solapa izquierda (en prenda colocada) llevara un ojal centrado a la punta de la misma y respunte al filo en todo su recorrido con una puntada estilo artesanal. Las piezas correspondientes al delantero llevarán entretela para dar estructura a toda la parte superior del frac.
- **Espalda:** Constará de dos piezas unidas en el centro (cada pieza llevará recorte “Dior” y costadillos), con abertura a 45 cm desde su inicio en la base del cuello (según talle). Además, tendrá martillo con cruce de 80/90 mm de ancho.
- **Mangas:** Será de corte sastre, compuesta por DOS (2) piezas. Tendrá una bocamanga con abertura en forma de martillo, donde llevará una hilera de TRES (3) botones colocados de manera decorativa (no funcionales).

En la manga izquierda llevará cosido, de forma centrada y a modo de aplique bordado el “**Emblema Oficial de GN tipo N° 2**” (verde), a 40/45 mm de la costura de unión de la manga y el hombro.





ESPECIFICACIÓN TÉCNICA

DIVISIÓN  
INVESTIGACION Y DESARROLLO

ORPRO: SUBINTE

ANEXO N°

TRAJE  
DIRECTOR  
BANDA SINFONICA

Condición: NUEVO/ SIN USO

- **Bolsillos internos:** Llevará DOS (2) bolsillos internos, ubicados uno en cada delantero, a 30 cm de la unión del cuello con el hombro, confeccionados en la tela secundaria (forrería), ambos tipos ojal. El correspondiente al delantero izquierdo, llevará una tapa en forma triangular confeccionada en tela secundaria que cerrará con ojal y botón y el bolsillo de la derecha será abierto.
  - **Forro:** Estará forrado en su totalidad (tela secundaria), a excepción de las vistas de las solapas que serán de textil principal.
  - **Orientación de las partes componentes:** Serán tomadas en sentido de la prenda colocada.
- f. **Terminación:** La confección deberá realizarse teniendo en cuenta las reglas del arte, deberá ser prolija y libre de fallas. No presentará desprolijidades en sus costuras y terminaciones.

### 3. MATERIA PRIMA.

#### Pantalón

a. **Tela principal:** *Sarga*. Composición: lana 90% - Otras fibras 10%.

Coordenadas cromáticas: Color Verde “L” 22,71, “a” +1.01, “b” + 3.68.  
Tolerancia cromática  $\leq 1,5$  CMC. Conforme Punto B.8

b. **Tela secundaria (Bolsa de bolsillos, forrería en cintura y bragueta):** Liencillo.

c. **Hilo para costura:** Será de Poliéster, color al tono de la tela principal.

#### d. **Avíos:**

1) **Cierre:** Monofilamento de plástico reforzado, color al tono de la tela principal.

2) **Gancho de seguridad:** Metálico.



	<p align="center"><b>ESPECIFICACIÓN TÉCNICA</b></p>	<p align="center"><b>DIVISIÓN INVESTIGACION Y DESARROLLO</b></p>
		<p align="center"><b>ORPRO: SUBINTE</b></p>
<p align="center">ANEXO N°</p>	<p align="center"><b>TRAJE DIRECTOR BANDA SINFONICA</b></p>	<p align="center">Condición: NUEVO/ SIN USO</p>

#### 4. DETALLES DE CONFECCIÓN

Pantalón - Conforme Punto B.7

- a. **Delanteros:** Estará confeccionado íntegramente en tela principal. En cada delantero llevará un pliegue que medirá 40 mm de largo por 15 mm de profundidad. Estos pliegues irán ubicados contiguos al primer pasa cinto. En la parte superior de cada delantero llevará un bolsillo tipo ojal (vertical) y en la pieza derecha un bolsillo tipo ojal (horizontal), relojero.
- b. **Cintura:** Será postiza, en tela doble y medirá 50 mm de ancho con SIETE (7) pasacintos. Llevará una forrería construida en liencillo en todo el perímetro de la pieza.
- c. **Cartera de cierre:** Cruzará de izquierda a derecha y medirá 40 mm de ancho con pespunte a la vista y atraque en su extremo inferior. Además, cerrará con cierre monofilamento reforzado (según medida de talle) color al tono de la tela principal y en la cintura un gancho metálico de seguridad para reforzar el cierre. La cartera estará forrada en liencillo.
- d. **Pasacintos:** Llevará un total de SIETE (7) pasacintos, confeccionados en tela principal, que medirán 10 mm de ancho por 50 mm de largo libre de costura, y sus extremos irán debidamente atracados.

##### 1) Ubicación:

- a) DOS (2): en los delanteros, próximo a los pliegues.
  - b) DOS (2): en los laterales.
  - c) DOS (2): centrado sobre la pinza de los traseros.
  - d) UNO (1): centrado sobre la costura de unión de los traseros.
- e. **Bolsillos:** Llevará un total de DOS (2) bolsillos tipo ojal en cada delantero, con atraques en sus extremos, los mismos comenzarán a 30 mm de la cintura y a 40 mm de los laterales.
- Tendrán una boca de bolsillo de 160 mm de largo con una bolsa de bolsillo confeccionada en liencillo de 260 mm de profundidad. Llevarán una vista interna confeccionada en tela principal de 60 mm de ancho.
- En la pieza correspondiente al delantero derecho llevará un bolsillo tipo ojal, relojero, con una boca de 80 mm de ancho, atracado en sus extremos. El mismo se ubicará junto al pasacinto y centrado al pliegue. Tendrá una vista de 35 mm de ancho confeccionada en tela principal y una bolsa de bolsillo en liencillo de 90 mm de profundidad.





ESPECIFICACIÓN TÉCNICA

DIVISIÓN  
INVESTIGACION Y DESARROLLO

ORPRO: SUBINTE

ANEXO N°

TRAJE  
DIRECTOR  
BANDA SINFONICA

Condición: NUEVO/ SIN USO

- f. **Traseros:** Estará confeccionado íntegramente en tela principal y llevará DOS (2) pinzas en cada trasero, de 60 mm de largo por 15 mm de profundidad.
- g. **Bolsillos:** Llevará un total de DOS (2) bolsillos en cada trasero, tipo ojal, que cierran con ojal - botón y atraques en sus extremos, los mismos comenzarán a 60 mm de la cintura y a 40 mm de los laterales, centrado a las pinzas. Tendrán una boca de bolsillo de 140 mm de largo con una bolsa de bolsillo confeccionada en liencillo de 180 mm de profundidad. Llevarán una vista interna confeccionada en tela principal de 35 mm de ancho.
- h. **Bajos:** Llevará terminación surfilada, sin dobladillo, para ajuste personalizado del largo.
- i. **Terminación:** La confección deberá realizarse teniendo en cuenta las reglas del arte, deberá ser prolija y libre de fallas No presentará desprolijidades en sus costuras y terminaciones.
- j. **Costuras:**

OPERACION	TIPO DE COSTURAS	CANTIDAD	
		HILOS	AGUJAS
Fundillo de bolsillos	overlock	5	-
Armado General	recta	-	1
Terminaciones internas	surfiladas	-	-

- k. **Tolerancia medida de los detalles:** +/- 5 mm.





ESPECIFICACIÓN TÉCNICA

DIVISIÓN  
INVESTIGACION Y DESARROLLO

ORPRO: SUBINTE

ANEXO N°

TRAJE  
DIRECTOR  
BANDA SINFONICA

Condición: NUEVO/ SIN USO

5. DIBUJO TÉCNICO ORIENTATIVO del Frac para Director de concierto

GEOMETRALES

zoom solapa con ojal

Frente

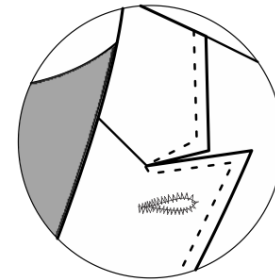
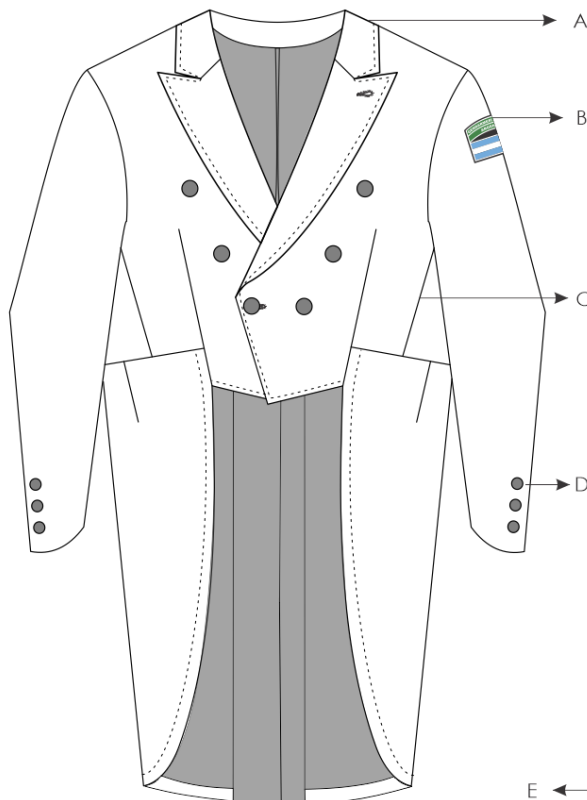

zoom acceso principal

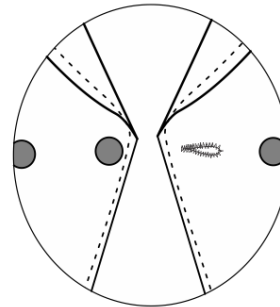

Espalda

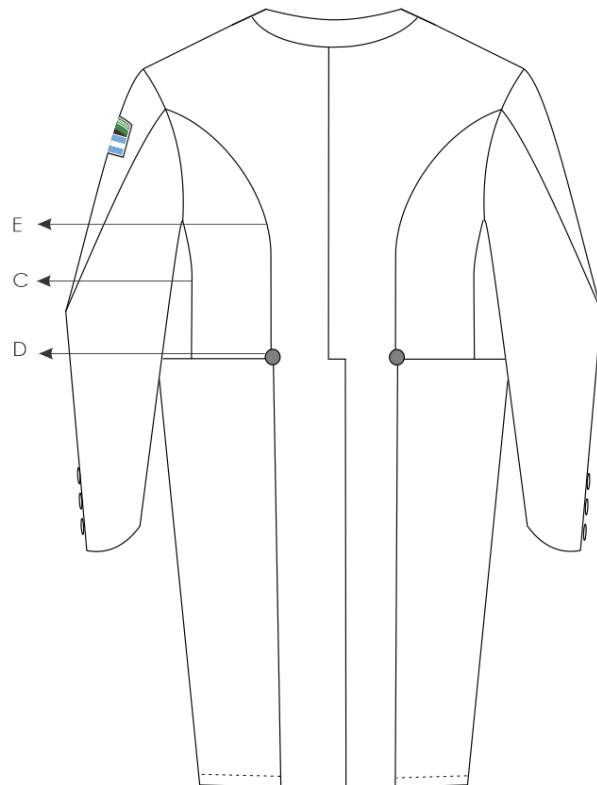

- A. cuello sastre (entretela)
- B. emblema GNA tipo N°2
- C. pinzas de entalle
- D. botones decorativos
- E. Recortes

 tela principal

 forrería





ESPECIFICACIÓN TÉCNICA

DIVISIÓN  
INVESTIGACION Y DESARROLLO

ORPRO: SUBINTE

ANEXO N°

TRAJE  
DIRECTOR  
BANDA SINFONICA

Condición: NUEVO/ SIN USO

a. Vista interna (forrería)

GEOMETRALES INTERNOS

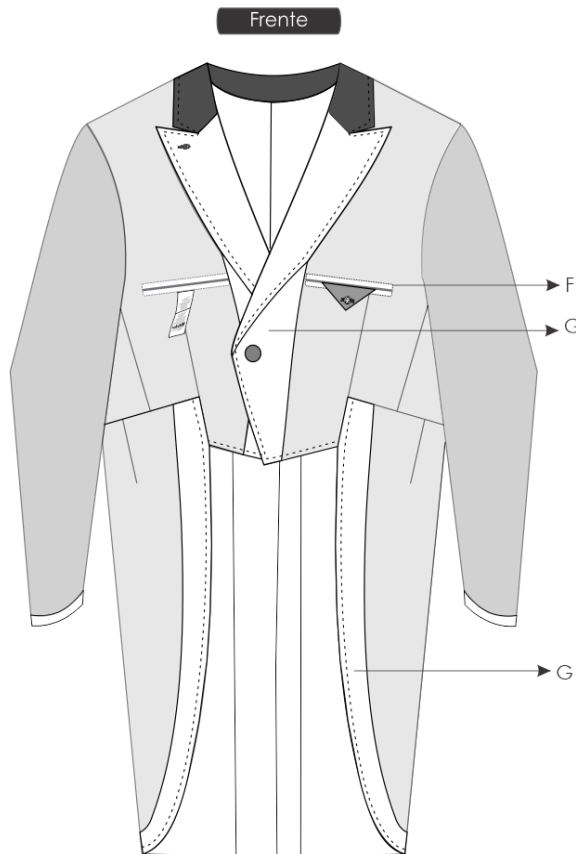

zoom bolsillo tipo ojal lado der

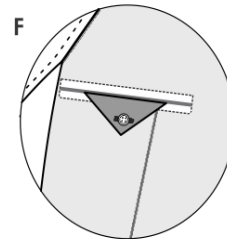

zoom bolsillo tipo ojal lado izq

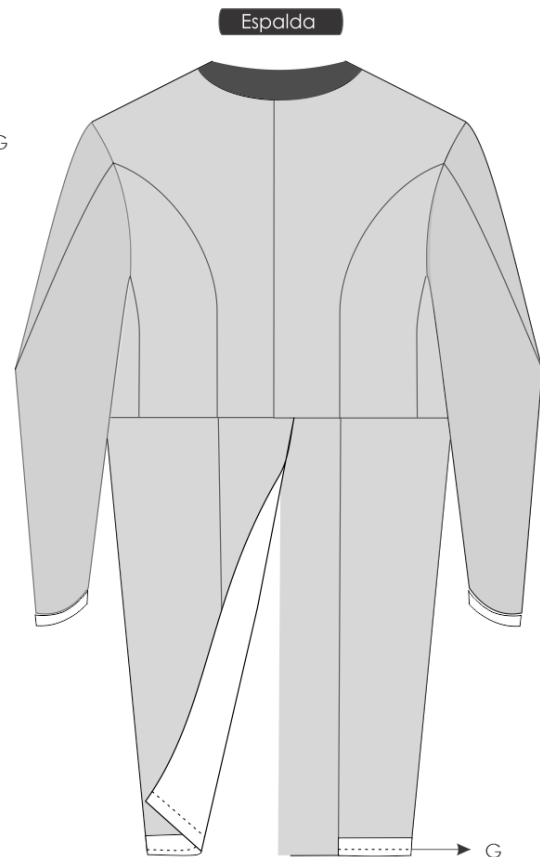
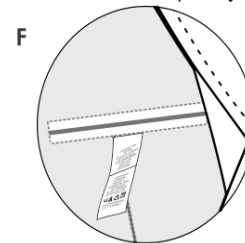

F. bolsillo tipo ojal con acceso botón lado der  
y abierto lado izq  
G. vistas

 tela principal

 forrería

 entretela





ESPECIFICACIÓN TÉCNICA

DIVISIÓN  
INVESTIGACION Y DESARROLLO

ORPRO: SUBINTE

ANEXO N°

TRAJE  
DIRECTOR  
BANDA SINFONICA

Condición: NUEVO/ SIN USO

b. Medidas referenciales delantero

zoom distancia entre botones

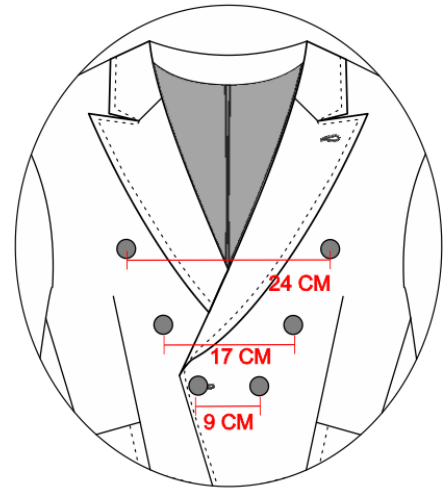
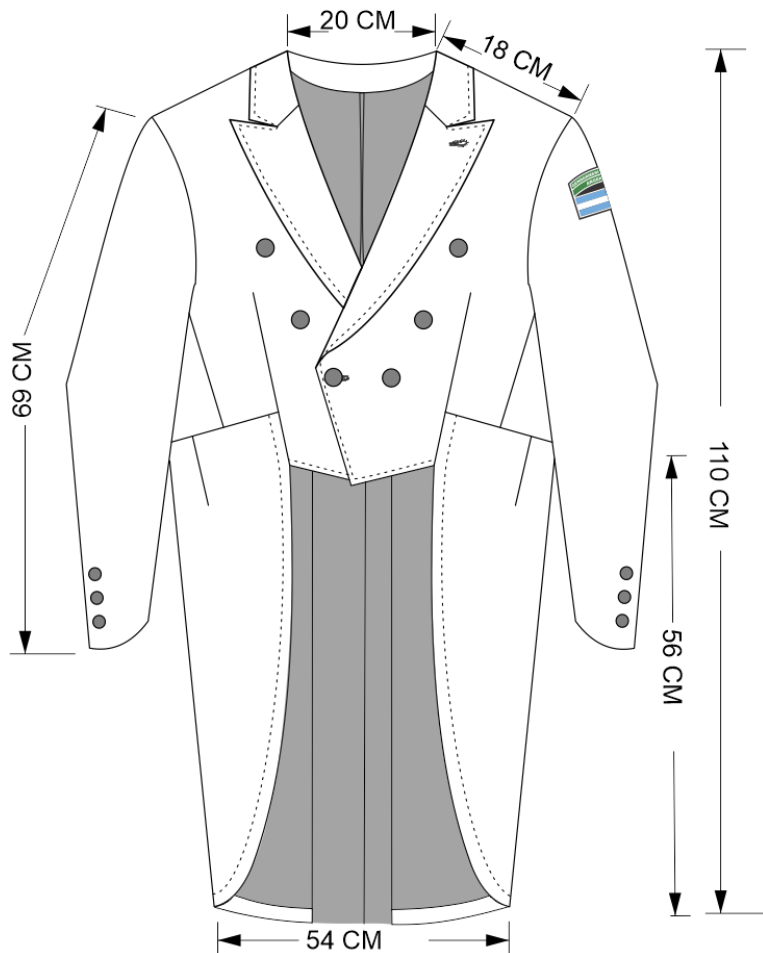

zoom pieza delantero

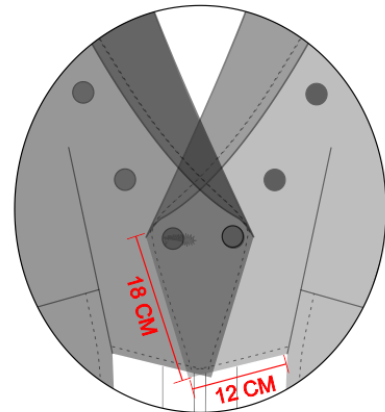

zoom pieza cuello

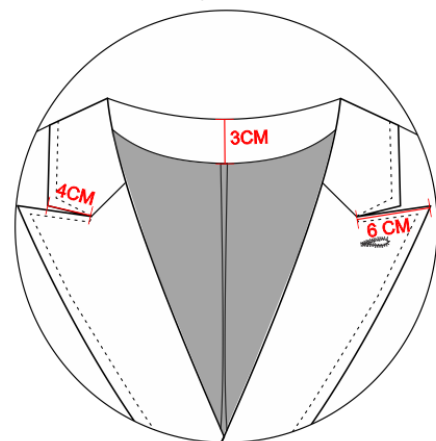
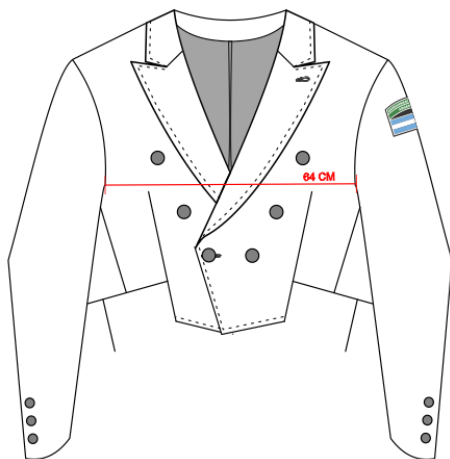



ESPECIFICACIÓN TÉCNICA

DIVISIÓN  
INVESTIGACION Y DESARROLLO

ORPRO: SUBINTE

ANEXO N°

TRAJE  
DIRECTOR  
BANDA SINFONICA

Condición: NUEVO/ SIN USO

**c. Medidas referenciales espalda**

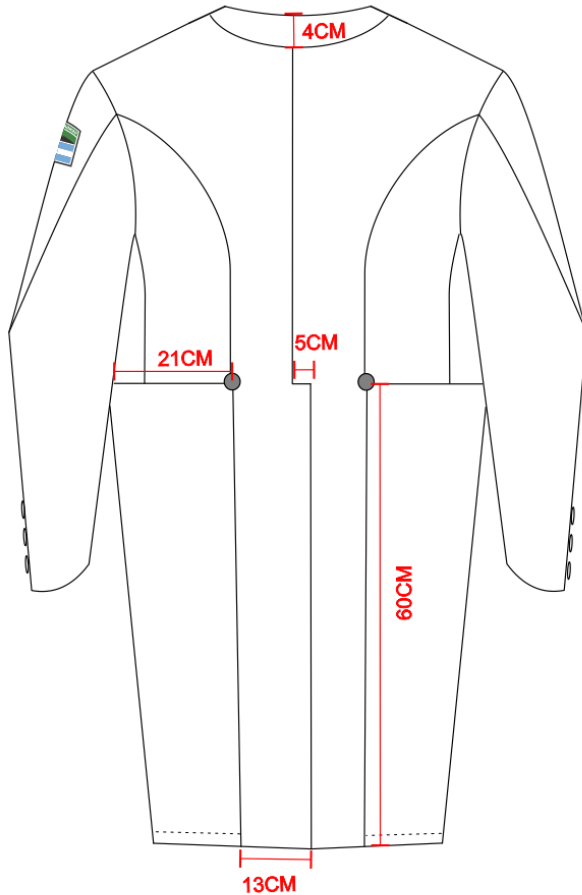

zoom distancia entre botones

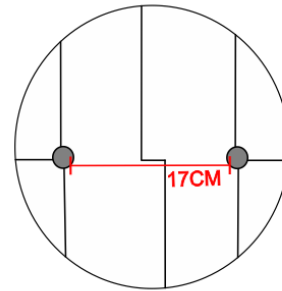

zoom ubicacion botones de manga

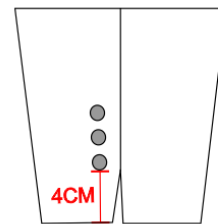

zoom medida bolsillo ojal  
lado izquierdo

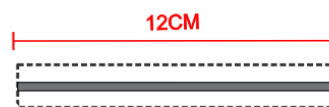

zoom medida bolsillo ojal  
lado derecho

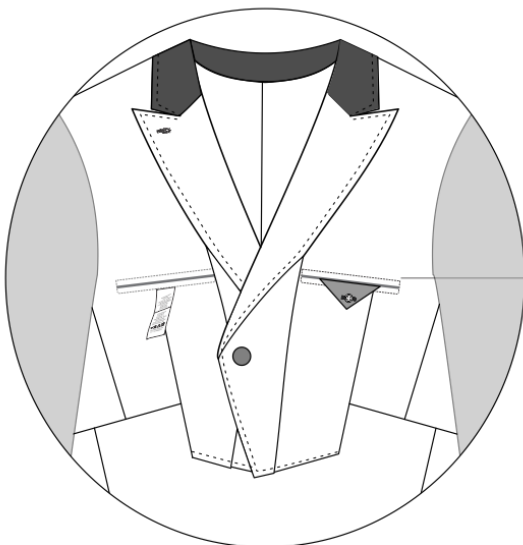
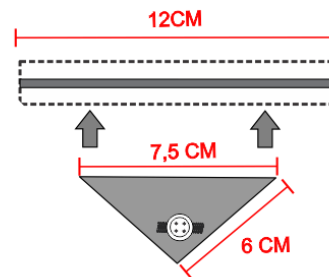



ESPECIFICACIÓN TÉCNICA

DIVISIÓN  
INVESTIGACION Y DESARROLLO

ORPRO: SUBINTE

ANEXO N°

TRAJE  
DIRECTOR  
BANDA SINFONICA

Condición: NUEVO/ SIN USO

d. Ficha de textil y avíos

AVÍOS TEXTIL

Etiquetas

Cant.	Descripción	Material y color
1	Marca y talle	poliéster negro/bordado lurex dorado
1	Cuidado y conservación	poliéster blanco/ estampado negro
7	Botones delantero 20 mm	metálico dorado
6	Botones manga 15 mm	metálico dorado
2	Botones espalda 20 mm	metálico dorado
1	Boton bolsillo interno 10 mm	poliester negro
	Entretela	

tejido principal:  
ligamento sarga

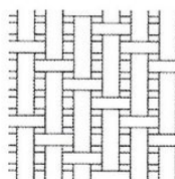

tejido secundario:  
ligamento tafetán

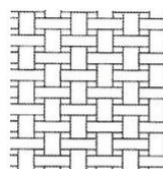

Etiqueta de marca  
Bordada



Etiqueta de  
composición,  
cuidado y  
conservación  
Estampada

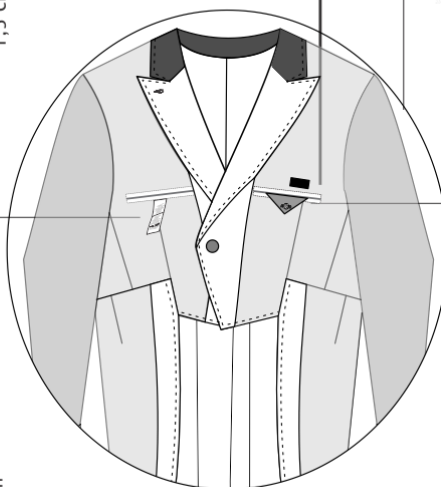
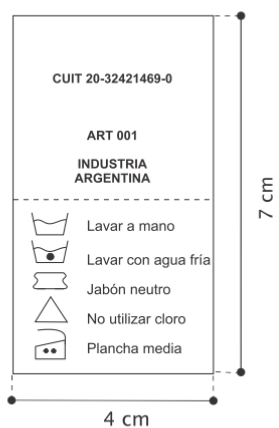

Etiqueta de talle  
Bordada

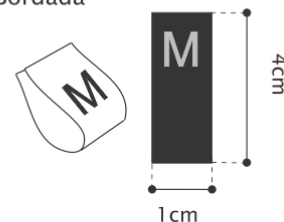

Textil

	Composición	Ubicación	Color
principal	lana 90- otras fibras 10%	prenda entera	“L” 22,71, “a” +1,01 “b” +3.68
secundaria	rayón	ferrería	“L” 22,71, “a” +1,01 “b” +3.68

EUGENIA ALEJANDRA FERREIRA  
Alférez  
Diseñadora de Indumentaria  
DIVISIÓN INVESTIGACION Y DESARROLLO



	<p align="center"><b>ESPECIFICACIÓN TÉCNICA</b></p>	<p align="center"><b>DIVISIÓN INVESTIGACION Y DESARROLLO</b></p>
		<p align="center"><b>ORPRO: SUBINTE</b></p>
<p align="center">ANEXO N°</p>	<p align="center"><b>TRAJE DIRECTOR BANDA SINFONICA</b></p>	<p align="center">Condición: NUEVO/ SIN USO</p>

**6. Detalle del Emblema Oficial de GNA- tipo nro. 2**



**Aplicación:** Aplique bordado  
**Hilo:** será Tipo Ackermann  
**Punto:** Festón en su totalidad  
**Forma:** Rectangular, con comba en la parte superior  
**Base:** cosido sobre la tela principal  
**Reverso:** termosellado

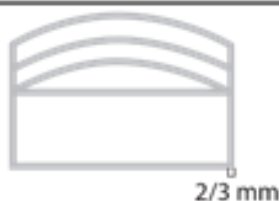

**Borde Perimetral interno**  
**Color:** Blanco  
**Ubicación:** recuadro interno del Distintivo, Gendarmeria Nacional Argentina y Todas las separaciones.  
**Medidas:** 2/3 mm



**Borde Perimetral Externo y centro**  
**Color:** Negro  
**Ubicación:** Recuadro exterior  
**Medidas:** 2/3 mm



**Bandera Nacional Argentina**  
**Color:** Celeste y Blanco  
compuesta de DOS (2) franjas celestes y UNO (1) de color blanco  
**Ubicación:** En el extremo inferior del emblema- Centrado  
**Medidas:** En total medirá 90/95 mm de ancho por 30/33 mm de alto. Cada franja medirá 10/11 mm de alto



**Sol de Mayo Bandera Argentina**  
**Color:** Amarillo y contorno en amarillo ocre  
**Ubicación:** Centrado  
**Medidas:** 10/12 mm de diametro en total  
**Rayos:** TREINTA Y DOS (32)

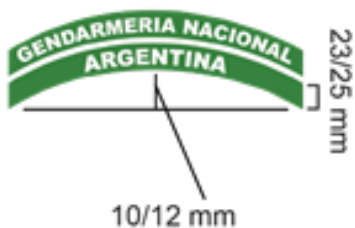

**Leyenda " GENDARMERIA NACIONAL" y "ARGENTINA"**  
**Letra:** Imprenta Mayuscula-  
**Tipografía:** Arial Bold  
**Color:** Blanco  
**Ubicación:** Centrado  
**Medidas:** "GENDARMERIA NACIONAL" medirá 85/90 mm de largo por 5/6 mm de alto y "ARGENTINA " 45/50 mm de largo por 5/6 mm de alto. Sobre una base de tela principal (sin relleno) dividida en dos franjas de 10/12 mm de alto cada una por el ancho del Emblema.





ESPECIFICACIÓN TÉCNICA

DIVISIÓN  
INVESTIGACION Y DESARROLLO

ORPRO: SUBINTE

ANEXO N°

TRAJE  
DIRECTOR  
BANDA SINFONICA

Condición: NUEVO/ SIN USO

7. DIBUJO TÉCNICO ORIENTATIVO del Pantalón para Director de concierto

a. Detalles de confección

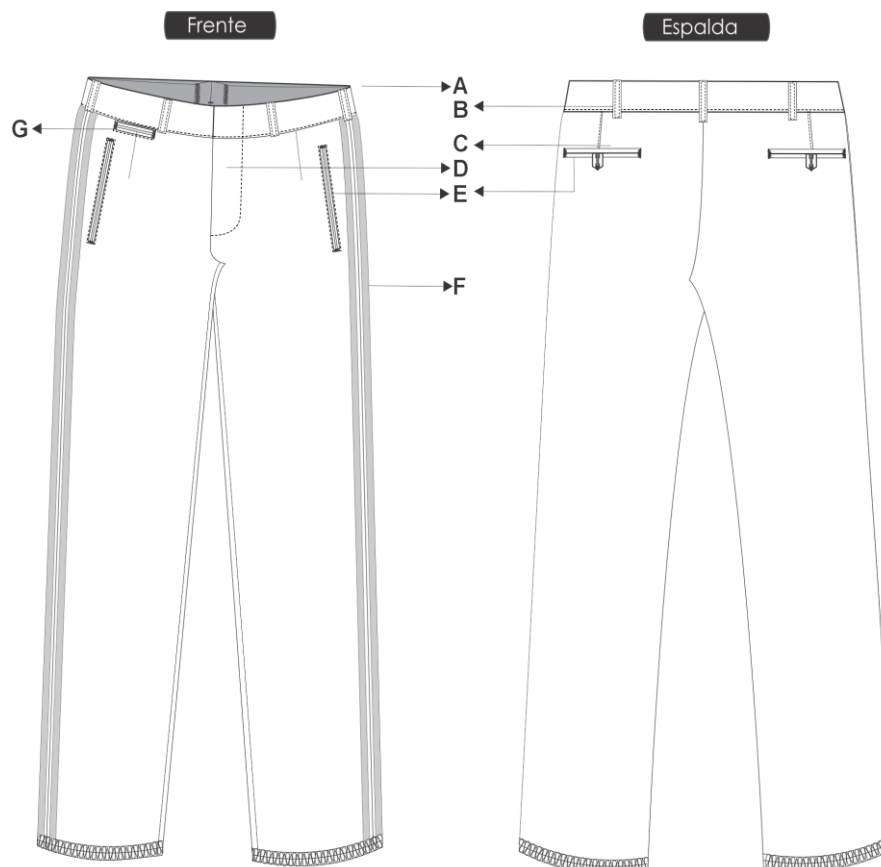

ZOOM ACCESO

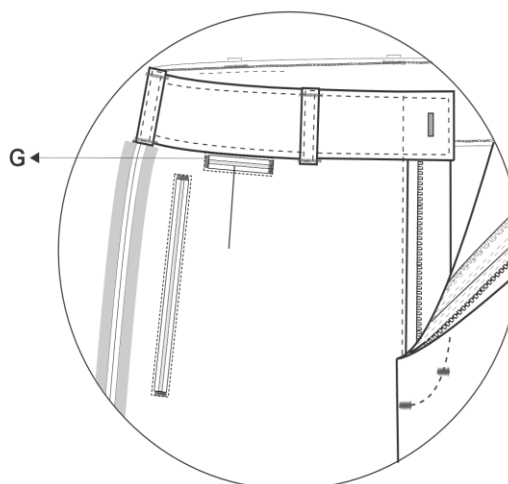

- A. Cintura postiza
- B. Pasacintos
- C. Pinzas de entalle
- D. Acceso con cierre y gancho metálico
- E. Bolsillo delantero (tipo ojal)
- F. Cinta gross color negro
- G. Bolsillo relojero





ESPECIFICACIÓN TÉCNICA

DIVISIÓN  
INVESTIGACION Y DESARROLLO

ORPRO: SUBINTE

ANEXO N°

TRAJE  
DIRECTOR  
BANDA SINFONICA

Condición: NUEVO/ SIN USO

b. Detalles de costuras del Pantalón para Director de concierto

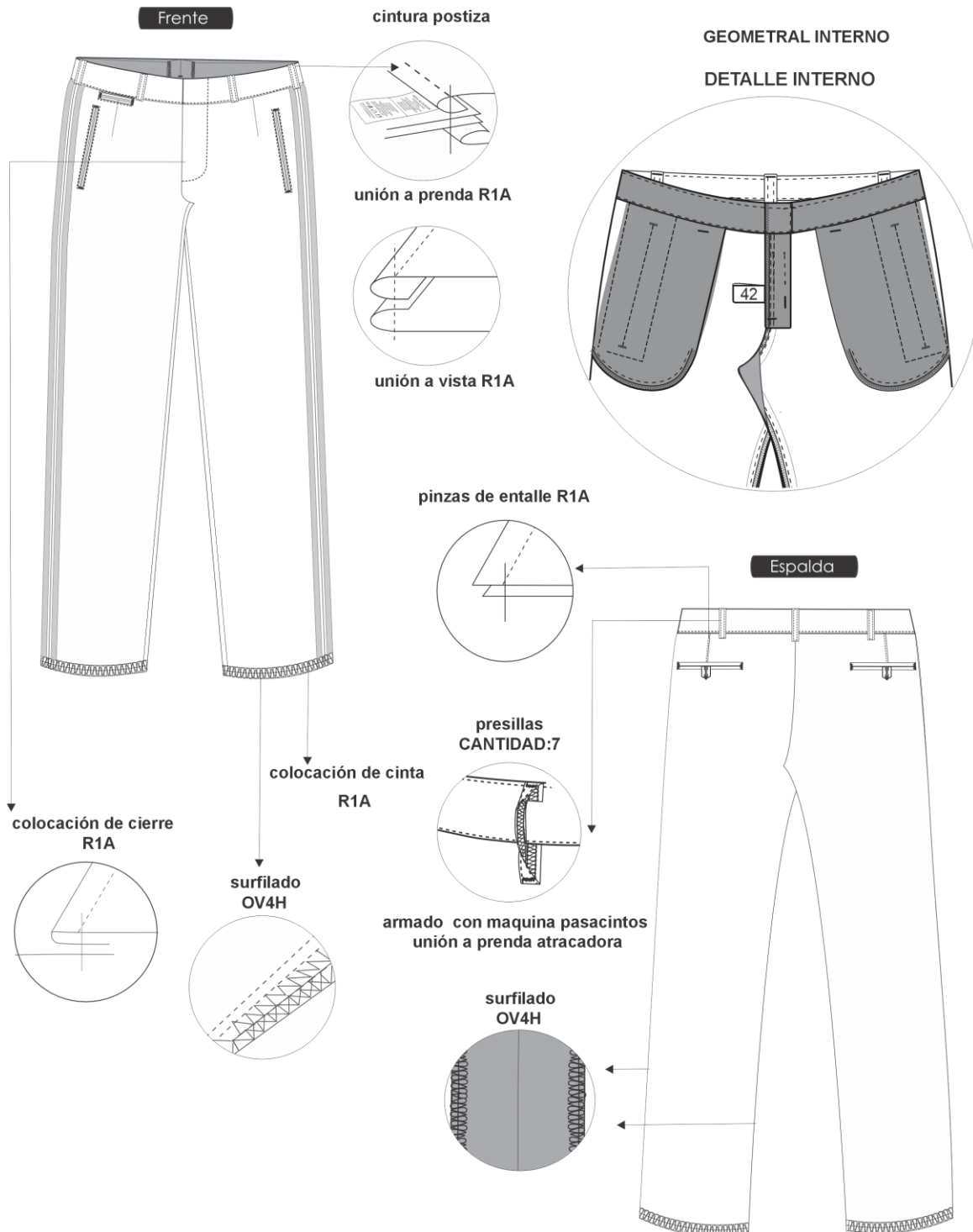



ESPECIFICACIÓN TÉCNICA

DIVISIÓN  
INVESTIGACION Y DESARROLLO

ORPRO: SUBINTE

ANEXO N°

TRAJE  
DIRECTOR  
BANDA SINFONICA

Condición: NUEVO/ SIN USO

c. Detalles de medidas del Pantalón para Director de concierto – Medidas referenciales

GEOMETRALES Y MEDIDAS

Frente

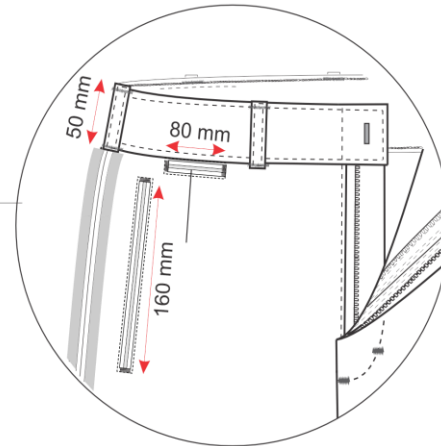
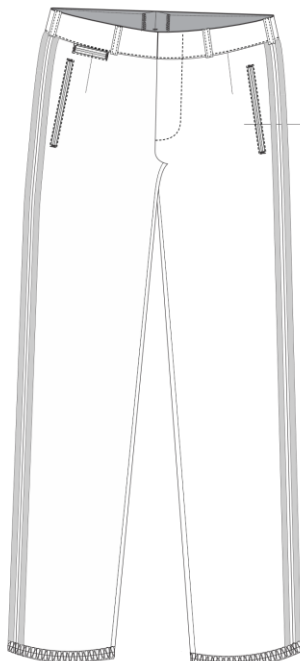

DETALLE INTERNO

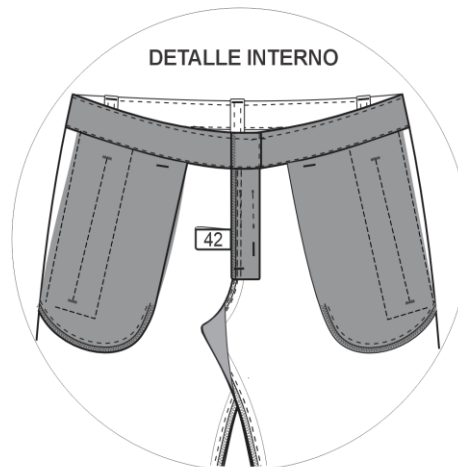

Espalda

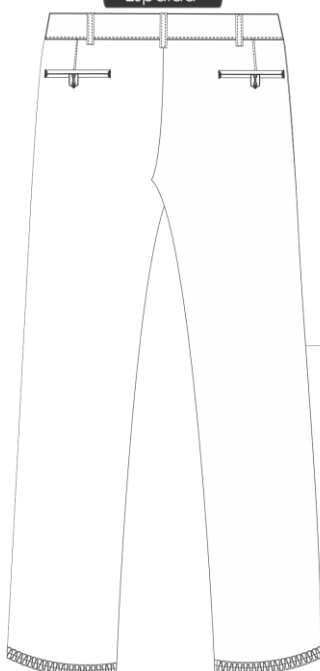

TRASERO

50 mm  
libre de costura

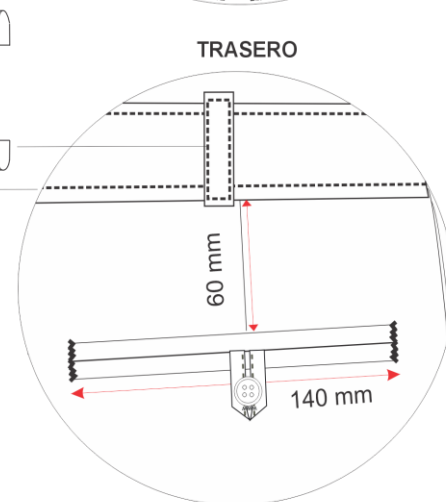



ESPECIFICACIÓN TÉCNICA

DIVISIÓN  
INVESTIGACION Y DESARROLLO

ORPRO: SUBINTE

ANEXO N°

TRAJE  
DIRECTOR  
BANDA SINFONICA

Condición: NUEVO/ SIN USO

**8. CARACTERÍSTICAS TÉCNICAS DE LA TELA PRINCIPAL**

Parámetro	Exigencia de la Norma		
<b>Materia prima</b>	Lana	90%	Mínimo
	Otras fibras	10 %	Máximo
<b>Masa (Gr/M2)</b>	295		Mínimo
	325		Máximo
<b>Número de Diagonales (Diag./cm)</b>	12		Mínimo
	14		Máximo
<b>Número de Cabos</b>			
Urdimbre	2		Mínimo
Trama	2		Mínimo
<b>Número de Hilos (H/Cm)</b>			
Urdimbre	45		Mínimo
Trama	23		Mínimo
<b>Torsión</b>			
Urdimbre	En "S"		
Trama	En "S"		
<b>Resistencia a la Tracción (kg/Cm)</b>			
Urdimbre	13		Mínimo
Trama	6		Mínimo
<b>Estabilidad Dimensional (%)</b>			
Urdimbre	3		Máximo
Trama	1,5		Máximo
<b>Alargamiento a la Rotura (Cm)</b>			
Urdimbre	9		Mínimo
Trama	5		Mínimo
<b>Solidez al Color</b>			
Limpieza en Seco	4		
Al agua	4		
A la Luz del Día	6		
Tratamiento Anti – Polilla	Permanente		
Finura de Lana "S"	64 Fina Mínimo		





ESPECIFICACIÓN TÉCNICA

DIVISIÓN  
INVESTIGACION Y DESARROLLO

ORPRO: SUBINTE

ANEXO N°

TRAJE  
DIRECTOR  
BANDA SINFONICA

Condición: NUEVO/ SIN USO

**1. CURVA DE TALLES:** A coordinar con la Subdirección de Intendencia (Dirección de Logística), previo a la recepción final de los efectos para la correcta obtención de talles, ya que los mismos serán tomados a la medida del personal integrante de la banda sinfónica.

**2. MARCADO:** Cada traje llevará impreso en el reverso con tinta indeleble de color negro, la siguiente información:

Derecho:

- GENDARMERIA NACIONAL
- OC Nro.
- Tipo y Nro. de contratación.
- TALLE:
- RAZON SOCIAL (*No irá descripta en la muestra de oferta*).
- Composición

**C. CONDICIONES PARTICULARES:**

Presentación de Muestras	
<i>Lugar de entrega</i>	Av. Gendarmería Nacional Argentina 717 PB (División Investigación y Desarrollo) – CABA
<i>Plazo máximo</i>	09 a 13 hs días hábiles conforme el “Cronograma COMPRAR”
<i>Horario de atención administrativa</i>	09 a 13hs días hábiles
<i>Remito a presentar</i>	Especificar cantidad, detalle sintético del efecto, N° de renglón, y datos del presente procedimiento de selección
<i>Características Muestras</i>	UNO (1) Muestra del traje junto con DOS (2) metros por el ancho de la tela principal y DOS (2) metros por el ancho de la tela secundaria.
	UN (1) Precinto Numerado por muestra
	Para el caso de desdoblamiento de renglones, por idéntico elemento, se podrá presentar una sola Muestra.
	Sin marcas que identifiquen al oferente, excepto fabricante original
No forma parte de la entrega definitiva en caso de adjudicación	





ESPECIFICACIÓN TÉCNICA

DIVISIÓN  
INVESTIGACION Y DESARROLLO

ORPRO: SUBINTE

ANEXO N°

TRAJE  
DIRECTOR  
BANDA SINFONICA

Condición: NUEVO/ SIN USO

La no presentación de las Muestras en el plazo estipulado será causante de desestimación de la oferta

**Análisis y ensayos de Muestras**

*Condiciones particulares*

En caso de considerarse necesario

En organismos privados o públicos acreditados

De carácter destructivos

Costo a cargo del oferente

**Devolución de Muestras**

*Condiciones particulares*

Plazo de devolución (muestras no destruidas): DOS (2) meses a contar desde la última conformidad de recepción, o desde comunicado el acto administrativo de finalización del procedimiento, según corresponda

En el caso de no retirarlas en el plazo fijado, las muestras pasarán a ser propiedad de la Gendarmería Nacional, sin cargo.

Comprenden a todos partícipes del acto contractual (adjudicatarios y no adjudicatarios)

**Recepción final de efectos**

*Lugar*

Dirección de Logística sito en Av. Gendarmería Nacional N° 717- CABA- CP. 1104 en el horario de 8 a 14 hs.

*Embalaje*

Cada efecto se presentará en una bolsa transparente de polietileno termosellada, proporcional al tamaño del efecto y así mismo se agruparán por talles. Las cajas contenedoras deberán ser resistentes al transporte, manipuleo, carga y descarga.

*Rotulo*

Cada caja llevará un rótulo colocado en forma visible con la siguiente inscripción: Gendarmería Nacional, Tipo y Nro de Contratación, Orden de compra Nro, Razón Social, Denominación del efecto y talle correspondiente.

**Análisis de recepción final**

*Condiciones particulares*

En caso de considerarse necesario

En organismos privados o públicos acreditados

De carácter destructivos

Costo a cargo del oferente

**Garantía**





ESPECIFICACIÓN TÉCNICA

DIVISIÓN  
INVESTIGACION Y DESARROLLO

ORPRO: SUBINTE

ANEXO N°

**TRAJE  
DIRECTOR  
BANDA SINFONICA**

Condición: NUEVO/ SIN USO

<i>Entrega de documentación</i>	Subdirección de Intendencia, sito en Av. Gendarmería Nacional 717 Dirección de Logística.
<i>Tiempo de validez de la garantía</i>	UN (1) AÑO, a partir de la recepción definitiva.
<i>Destinatario de la garantía</i>	Gendarmería Nacional Argentina.
<i>Alcance de la garantía</i>	Todo tipo de defectos de fabricación.





República Argentina - Poder Ejecutivo Nacional

**Hoja Adicional de Firmas**  
**Informe gráfico**

**Número:**

**Referencia:** Especificación técnica traje director (Banda sinfónica)

---

El documento fue importado por el sistema GEDO con un total de 18 pagina/s.